

Information zur Weiterentwicklung Bautagebuch 2026

Update-Release 2026

NEUE SCHALTFLÄCHE FÜR DIE STANDARDSCHRIFT

- im Baubesprechungsprotokoll gibt es eine neue Schaltfläche, um die Standardschrift für das Baubesprechungsprotokoll (Inhalt und Bemerkungen) festzulegen.



Wohn- und Geschäftshaus Dresden, Bamberger Straße 4-6  Baubesprechungsprotokoll 2 - Neubau Wohn- und Geschäftshaus Dresden, Bamberger Stra

Bitte geben Sie hier ihren Suchbegriff ein... <input type="text"/> <input type="button" value="Suchen"/> <input type="button" value="Leeren"/>					
Nummer	Besprechungspunkt	Verantwortlich (Vorna...	Frist / Termin	Erledigt	Bemerkungen
01	Auf Grund von	Hoch- und Tiefbau		<input checked="" type="checkbox"/>	
02	Bodenplatte Bauteil C wird bis	Hoch- und Tiefbau		<input checked="" type="checkbox"/>	
→ 03	Die Anmietung zusätzlicher	Auftraggeber	14.03.2019	<input type="checkbox"/>	
04	Dem SiGeKoordinator ist	SiGeKoordinator		<input checked="" type="checkbox"/>	
06	Kran 3 ist ab	Hoch- und Tiefbau	16.04.2019	<input type="checkbox"/>	
05	Die Baugrubenentwässerung	Tiefbaufirma G. Krause		<input checked="" type="checkbox"/>	

NEUER EINSTELLUNGSDIALOG

- Überarbeitung des Einstellungsdialogs unter „Extras/Optionen“ Der Einstellungsdialog wurde komplett neugestaltet. Folgende Funktionen wurden integriert:
 - Die Qualität von JPG-Bildern kann beim Hinzufügen von Bildern nun individuell angepasst werden.

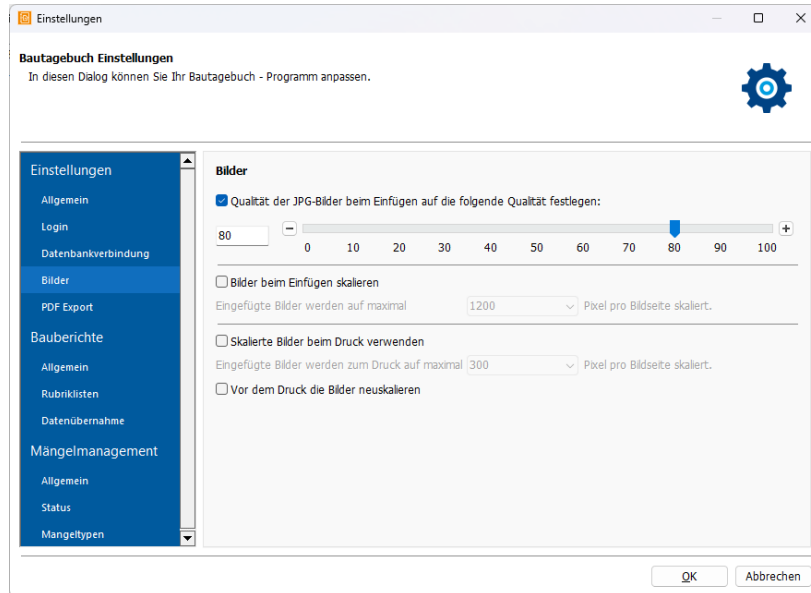

- In der Netzwerkversion sind detaillierte Informationen zum Server aufgeführt
 - Informationen zum verbundenen SQL-Server werden nun im Dialog angezeigt
 - Der belegte Speicherplatz wird nun angezeigt
 - Eine Schaltfläche zum Einrichten des Filestreams wurde hinzugefügt

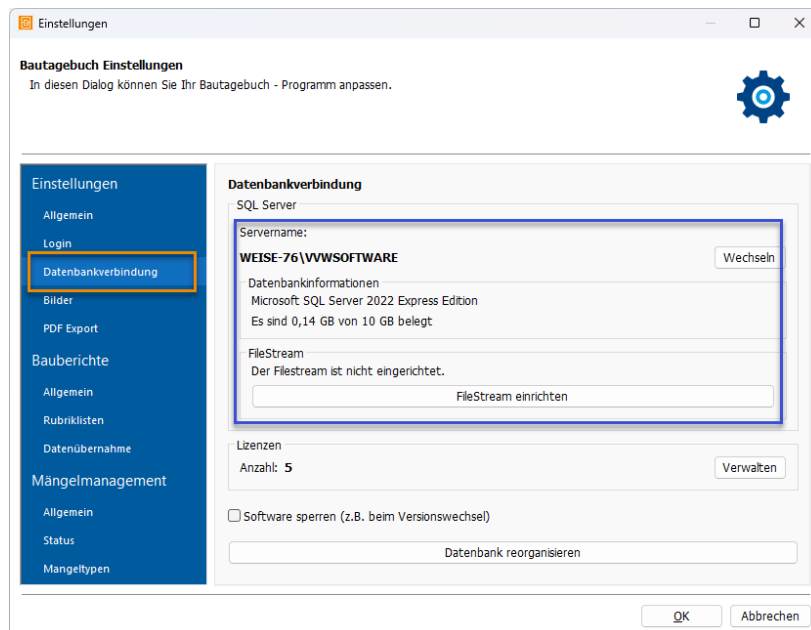

- Eine automatische Prüfung auf Updates wird automatisch beim Programmstart durchgeführt und kann nicht mehr in den Optionen ausgewählt werden

BAUTAGEBUCHEIGENSCHAFTEN

- Die Dialoge „Neues Bautagebuch“, „Bautagebuch umbenennen“ und „Besitzer ändern“ wurden optimiert und in einem einzigen Dialog zusammengefasst. Darüber hinaus ist es nun möglich, das Profil über diesen Dialog zu ändern.

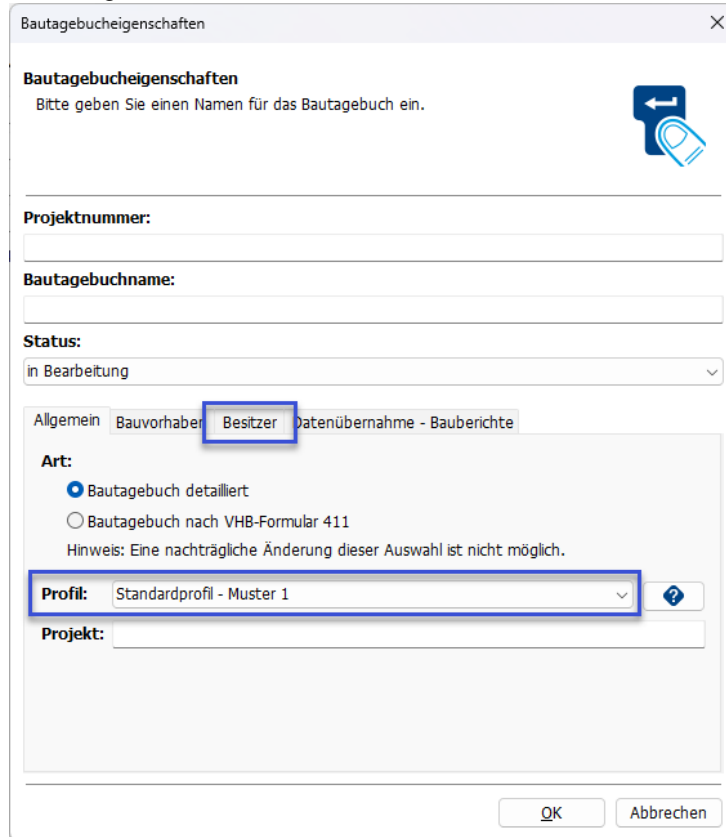

Bautagebucheigenschaften

Bitte geben Sie einen Namen für das Bautagebuch ein.

Projektnummer:

Bautagebuchname:

Status:
in Bearbeitung

Allgemein | Bauvorhaben | **Besitzer** | Datenübernahme - Bauberichte

Art:
☒ Bautagebuch detailliert
☐ Bautagebuch nach VHB-Formular 411
 Hinweis: Eine nachträgliche Änderung dieser Auswahl ist nicht möglich.

Profil: Standardprofil - Muster 1

Projekt:

OK Abbrechen

- Eine neue Einstellungsmöglichkeit zur Datenübernahme wurde eingeführt, die beim Erstellen eines neuen Berichts aktiv wird.

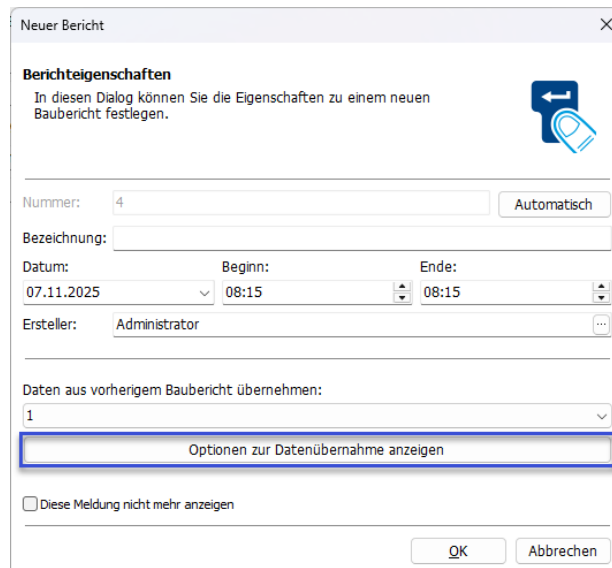

Neuer Bericht

Berichteigenschaften
In diesen Dialog können Sie die Eigenschaften zu einem neuen Baubericht festlegen.

Nummer: 4 **Automatisch**

Bezeichnung:

Datum: 07.11.2025 **Beginn:** 08:15 **Ende:** 08:15

Ersteller: Administrator

Daten aus vorherigem Baubericht übernehmen: 1

Optionen zur Datenübernahme anzeigen

☐ Diese Meldung nicht mehr anzeigen

OK Abbrechen

- Im neuen Baubericht gibt es nun eine Schaltfläche, mit der die Optionen zur Datenübernahme individuell eingestellt werden können.

ÜBERARBEITUNG DER OBERFLÄCHE BERICHT

Mit dem aktuellen **Service-Update** wurde die **Oberfläche der Berichte** neu gestaltet und übersichtlicher strukturiert.

Neue Anordnung der Personendaten

- Alle relevanten **Personendaten** (z. B. Bauherr, Bauleiter, Koordinator nach BaustellV sowie Weitere Projektbeteiligte) sind nun **zentral unter der Rubrik Allgemein** zusammengefasst.
- Diese Informationen befinden sich jetzt **gebündelt auf einer Seite**, was die Übersichtlichkeit und Bearbeitung erleichtert.

Verlagerung der Temperaturangaben

- Die Angaben zur **minimalen und maximalen Temperatur** werden nun ebenfalls **unter der Rubrik Allgemein** dargestellt.
- Die separate Rubrik **Witterung** enthält diese Angaben **nicht mehr**.

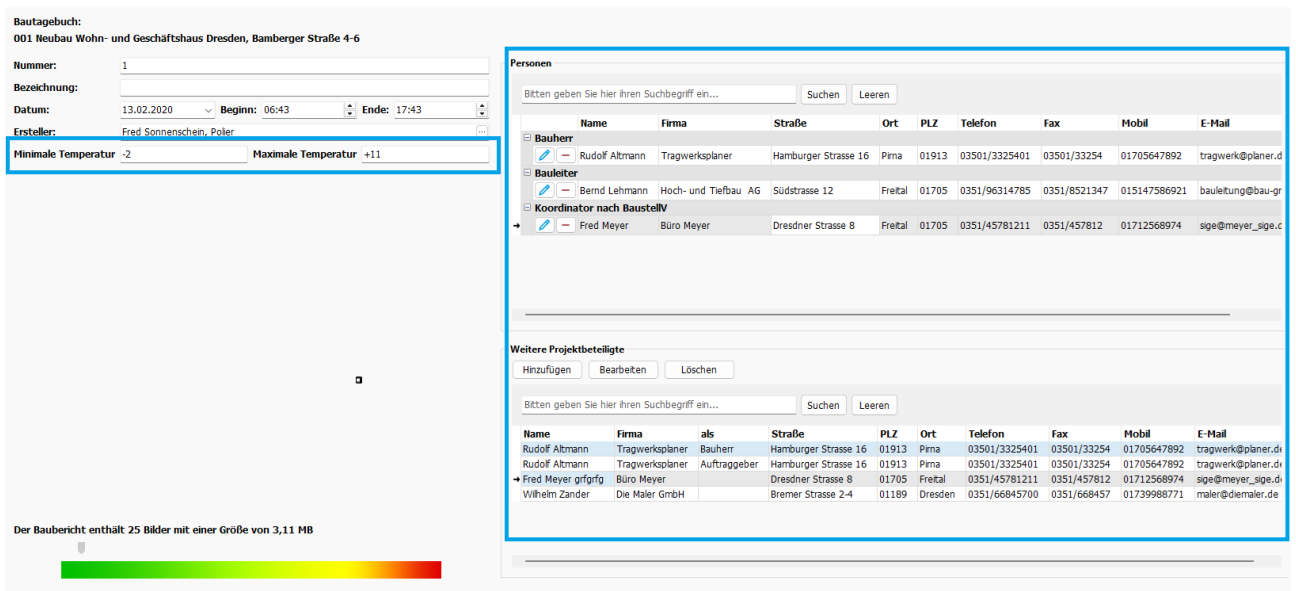

Bautagebuch:
001 Neubau Wohn- und Geschäftshaus Dresden, Bamberger Straße 4-6

Nummer: 1

Bezeichnung:

Datum: 13.02.2020 Beginn: 06:43 Ende: 17:43

Ersteller: Fred Sonnenschein, Poler

Minimale Temperatur: -2 Maximale Temperatur: +11

Personen

Bitte geben Sie hier ihren Suchbegriff ein... Suchen Leeren

Name	Firma	Straße	Ort	PLZ	Telefon	Fax	Mobil	E-Mail
Bauherr								
Rudolf Altmann	Tragwerksplaner	Hamburger Strasse 16	Pima	01913	03501/3325401	03501/33254	01705647892	tragwerk@planer.d
Bauleiter								
Bernd Lehmann	Hoch- und Tiefbau AG	Südstrasse 12	Freital	01705	0351/96314785	0351/8521347	015147586921	bauleitung@bau-gr
Koordinator nach BaustellV								
Fred Meyer	Büro Meyer	Dresdner Strasse 8	Freital	01705	0351/45781211	0351/457812	01712568974	sge@meyer_sge.d

Weitere Projektbeteiligte

Hinzufügen Bearbeiten Löschen

Bitte geben Sie hier ihren Suchbegriff ein... Suchen Leeren

Name	Firma	als	Straße	PLZ	Ort	Telefon	Fax	Mobil	E-Mail
Rudolf Altmann	Tragwerksplaner	Bauherr	Hamburger Strasse 16	01913	Pima	03501/3325401	03501/33254	01705647892	tragwerk@planer.d
Rudolf Altmann	Tragwerksplaner	Auftraggeber	Hamburger Strasse 16	01913	Pima	03501/3325401	03501/33254	01705647892	tragwerk@planer.d
Fred Meyer grüßig	Büro Meyer		Dresdner Strasse 8	01705	Freital	0351/45781211	0351/457812	01712568974	sge@meyer_sge.d
Wilhelm Zander	Die Maler GmbH		Bremer Strasse 2-4	01189	Dresden	0351/66845700	0351/668457	01739988771	maler@diemaler.de

Der Baubericht enthält 25 Bilder mit einer Größe von 3,11 MB

Neue Icons zum Entfernen von Bildern

Es stehen jetzt **neue Icons** zur Verfügung, um Bilder **einzelnd oder gesammelt** zu entfernen.

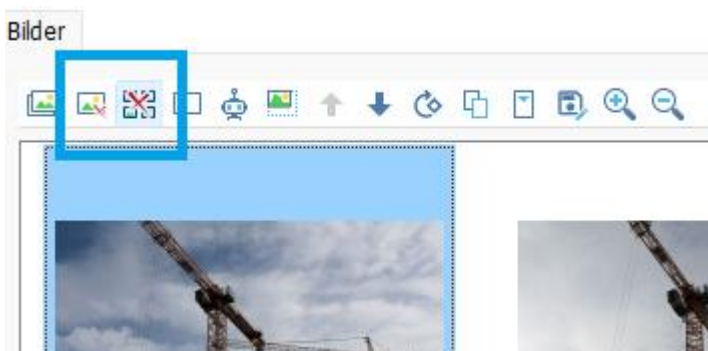

Bilder

Remove icon highlighted in blue box.

KI-Funktion ein- und ausklappen

Die **KI-Funktion** kann jetzt **optional eingeklappt** werden, um die Oberfläche übersichtlicher zu gestalten.

- Klicke auf das **Pfeil-Icon** oder die entsprechende Schaltfläche neben dem Bereich „KI-Funktion“.
- Die KI-Funktion wird daraufhin **eingeklappt** und nimmt weniger Platz auf dem Bildschirm ein.
- Um die Funktion wieder anzuzeigen, klicke erneut auf das Symbol – der Bereich wird wieder **ausgeklappt**.

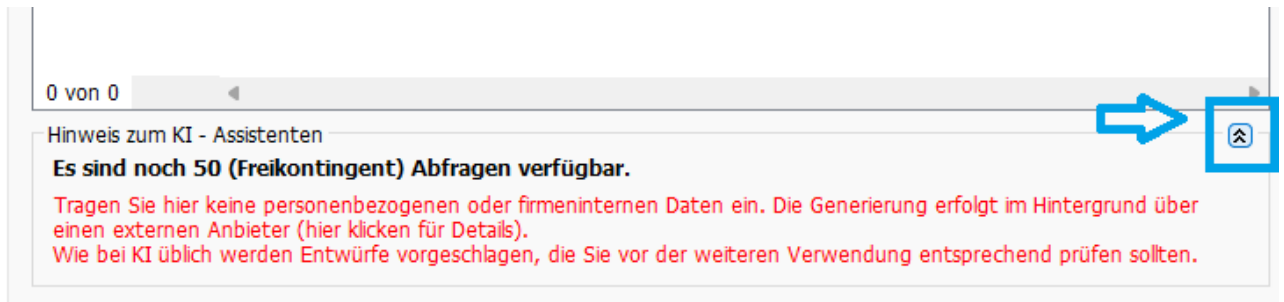

Detailanzeige einzelner Zeilen

Mit dem neuen Update ist es jetzt möglich, **Detailinformationen zu einzelnen Zeilen direkt anzuzeigen**, ohne die Ansicht zu wechseln. Klicke auf eine gewünschte **Zeile** in der Übersicht.

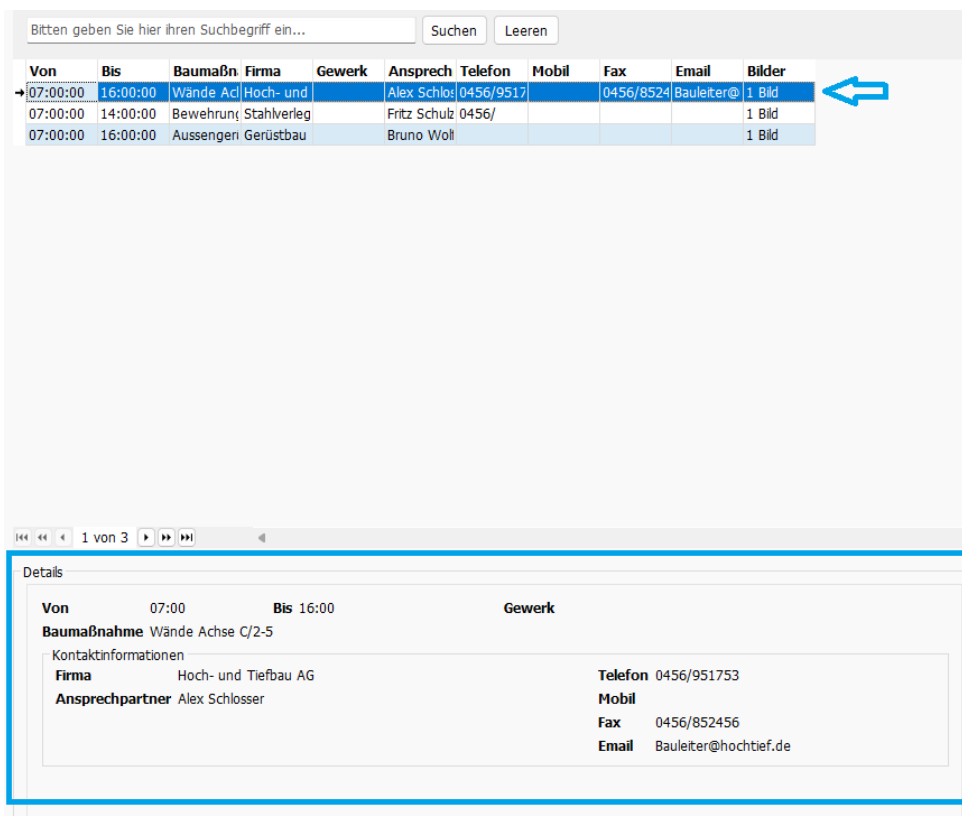

Einträge bearbeiten im neuen Dialogfenster

Einträge können jetzt direkt per **Doppelklick** ausgewählt und in einem neuen Dialog bearbeitet werden.

- Führen Sie einen **Doppelklick** auf den gewünschten Eintrag in der Liste aus.
- Es öffnet sich ein **neues Dialogfenster**, in dem Sie die Details des Eintrags sehen und bearbeiten können.
- Über die entsprechende Schaltfläche im Dialog können Sie **neue Einträge hinzufügen**.
- Innerhalb des Dialogs ist ein **schnelles Umschalten zwischen bestehenden Einträgen** möglich, ohne das Fenster zu schließen.

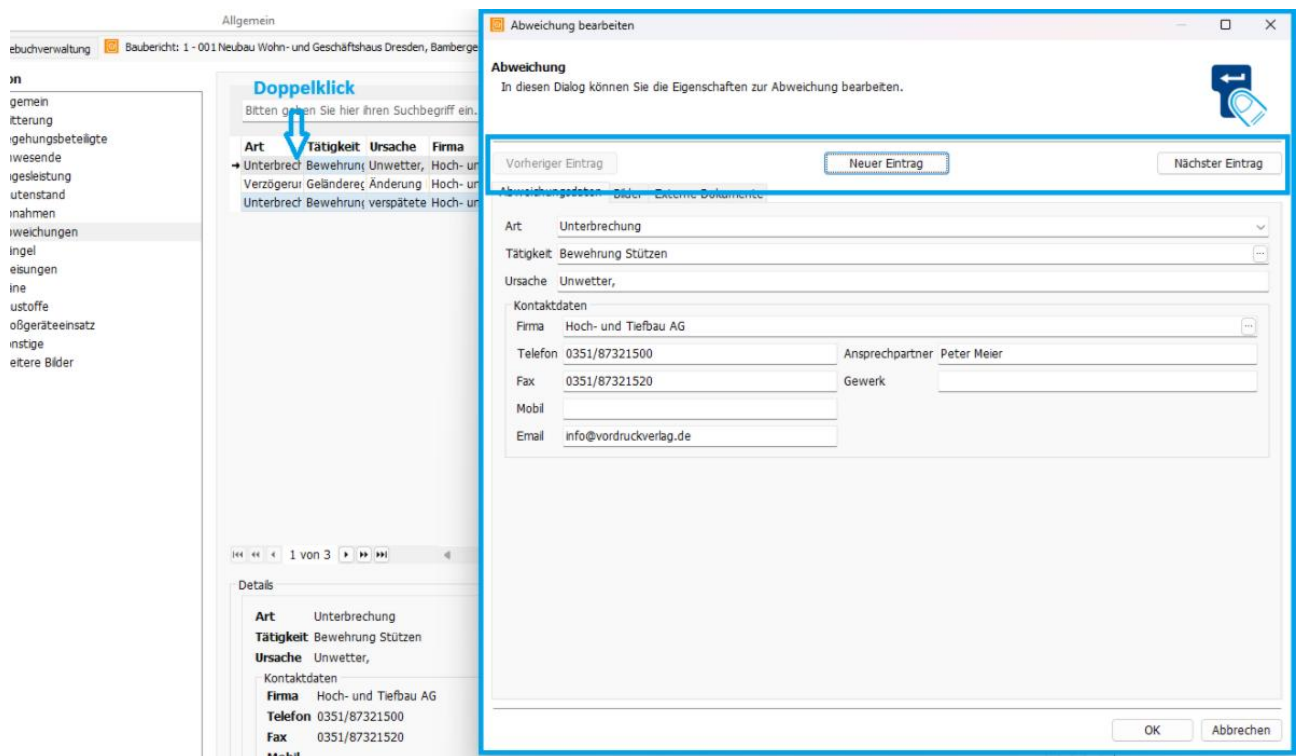

Verbesserte Ausgabe der Berichte und Protokolle als PDF > Fehler mit Systemressourcen behoben.

WEITERE UPDATES

- Optimierung der Tabulatorreihenfolge im Baubericht eines 411er Bautagebuchs Die Tabulatorreihenfolge im Baubericht eines 411er Bautagebuchs wurde optimiert, um eine effizientere Navigation zu gewährleisten.
- Neue Schaltfläche für den Export der Projektbeteiligten in den Baubericht Eine neue Schaltfläche ermöglicht den Export der weiteren Projektbeteiligten in die Projektbeteiligtenliste eines Bauberichts.
- Überarbeitung des Dialogs zur Freischaltung und Aktivierung Der Dialog zur Freischaltung und Aktivierung wurde komplett überarbeitet, um eine benutzerfreundlichere Handhabung zu ermöglichen.
- Fehlerbehebung beim Kopieren und Einfügen von Besprechungspunkten
- Einheitliche Benennung der geöffneten Tabs - die geöffneten Tabs sind nun konsistent und einheitlich benannt, was die Benutzerfreundlichkeit und Orientierung im Programm verbessert.
- Eine automatische Prüfung auf Updates wird beim Programmstart durchgeführt.