



25 JAHRE
WEISE SOFTWARE GMBH

25 Jahre Kontinuität und Sicherheit

Neben den Mitarbeitern gehört auch Software heute zu den entscheidenden Erfolgsfaktoren im Unternehmen. Mit ihrer Hilfe wird ein beträchtlicher Teil der Erträge in den Unternehmen erwirtschaftet. Der Wahl des passenden Programms kommt daher eine besondere Bedeutung zu, aber auch der des dazugehörigen Software-Anbieters. Schließlich geht man beim Softwarekauf mit dem Hersteller im Hinblick auf Software-Updates oder den Support eine geschäftliche Beziehung ein, die möglichst lange halten sollte. Kontinuität, Stabilität, Zukunfts- und Investitionssicherheit sind daher wichtige Aspekte bei der Software-Wahl.

25 Jahre Verantwortung für Kunden und Mitarbeiter

Seit 25 Jahren steht die Weise Software GmbH in der Verantwortung für Kunden und Mitarbeiter. Durch die kontinuierliche Weiterentwicklung bestehender sowie die Entwicklung neuer, innovativer Produkte sorgen wir seit 1993 beständig für Investitionssicherheit. Als Komplettanbieter integrierter Lösungen für Architekten und Ingenieure bieten wir Ihnen heute ineinandergreifende Softwarebausteine aus einer Hand. Unsere Produktpalette reicht von Programmen für das Büro- und Projektmanagement, die Bauzeitenplanung oder Baustellendokumentation, bis hin zu Software für Fluchtpläne und Brandschutznachweise oder die SiGe-Koordination.

Wir sagen Danke

Diesen Erfolg verdanken wir in erster Linie Ihnen, unseren Kunden.

Es ist Ihr Vertrauen, das Sie uns entgegenbringen, es ist der intensive und konstruktive Kontakt mit Ihnen, der uns bereichert und immer wieder neue Ideen in die Entwicklung einbringt. Ihre Hinweise und Erfahrungen aus der Praxis, verbunden mit unserem Know-how, haben zu einer kontinuierlichen Verbesserung und Erweiterung aller Programme geführt.



Dafür danken wir Ihnen herzlich. Wir versichern Ihnen, auch in Zukunft ein verlässlicher und kompetenter Partner, für Fragen von Softwarelösungen in Planungsbüros zu sein.

Mit freundlichen Grüßen aus Dresden

Ingo Weise
Ingo Weise



1993

Firmengründung

- ▶ Die Weise Software GmbH wurde 1993 als Vordruckverlag Weise GmbH gegründet, mit dem Ziel Vordrucke und Formulare für Architekten und Bauingenieure zu vertreiben. Zu den ersten Produkten gehörten die Formulare für das Baugenehmigungsverfahren in Sachsen sowie diverse weitere Vordrucke.
- ▶ 1993 ist „Internationales Jahr der Indigenen Völker“.
- ▶ Der europäische Binnenmarkt wird umgesetzt.
- ▶ Der Vertrag von Maastricht tritt in Kraft.
- ▶ Die Kapellbrücke, Wahrzeichen der Stadt Luzern und älteste überdachte Holzbrücke Europas, wird bei einem Brand fast vollständig zerstört.

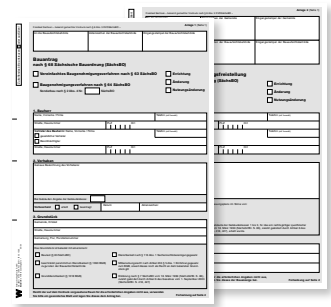

1996

Erste Formularsoftware für NRW

- ▶ Bauantrag 1.1 enthielt 14 Formulare für Nordrhein-Westfalen, benötigte einen 386er PC, Windows 3.1 und 4 MB RAM!!!
- ▶ Mit Deep Blue bezwingt erstmals ein Schachcomputer einen Schachweltmeister unter Turnierbedingungen.
- ▶ Die Deutsche Telekom geht an die Börse.
- ▶ Der Komet Hyakutake wird entdeckt.
- ▶ Das Schaf Dolly, erstes geklontes Säugetier der Welt, wird geboren.



1998

Software zum Baurecht

- ▶ Die Bauordnungen der Bundesrepublik Deutschland und ausgewählte Landesverordnungen im winhelp-Format auf einer manuell gelabelten CD.

Software zur Honorarberechnung

- ▶ Erste Software zur Honorarberechnung und Rechnungserstellung für Windows 95 mit einer einfachen Programmoberfläche, 20 MB Festplattenbedarf und einer Farbtiefe von 256 Farben.
- ▶ Das Kyoto-Protokoll über die Klimaänderungen wird unterzeichnet.
- ▶ Helmut Kohl unterliegt bei der Bundestagswahl seinem Herausforderer Gerhard Schröder.
- ▶ Die Rechtschreibreform tritt in Kraft.
- ▶ Der Apple iMac kommt auf den Markt.

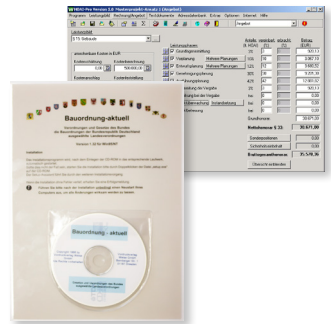

1999

Software zur Bauablaufplanung

- ▶ Kombierter kleiner Projekt-, Termin- und Urlaubsplaner, der bereits 32 MB RAM erforderte. Als Planarten stand ein Gantt-Diagramm und ein Pert-Diagramm zur Verfügung.

Software zur Terminplanung

- ▶ Programm zur Verwaltung von persönlichen und geschäftlichen Termin mit akustischer und visueller Vorinformation.
- ▶ Weimar ist Kulturstadt Europas 1999.
- ▶ 50-jähriges Jubiläum der Gründung der Bundesrepublik Deutschland.
- ▶ Die USA übergeben den Panamakanal an Panama.
- ▶ Zwei Schatzsucher finden die Himmelscheibe von Nebra.

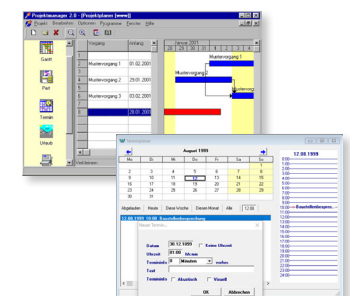

2001

Software zur SiGe-Koordination

- ▶ Erste Software zur SiGe-Koordination nach Baustellenverordnung mit Adressdatenbank, Gefährdungskatalog und Balkenplan.
- ▶ Dem Franzosen Marco Siffredi gelingt als erstem Menschen eine Snowboard-Abfahrt vom Mount Everest.
- ▶ Microsoft veröffentlicht Windows XP als erstes Privatznutzersystem der NT-Reihe.
- ▶ Nach über 60 Jahren startet Zeppelin mit dem Zeppelin NT wieder den Passagierflugbetrieb.
- ▶ Der iPod von Apple kommt auf den Markt.

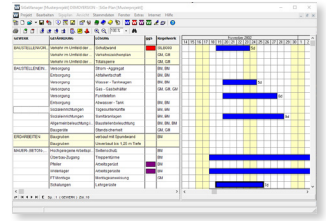

2002

Erstes Bautagebuch

- ▶ Mit dem Bautagebuch hatten Sie die Möglichkeit ab 2002 eventuelle Beanstandungen, Anordnungen oder Bemerkungen zu dokumentieren. Auch eine Vorlagenverwaltung war in dieser Variante bereits enthalten.
- ▶ Der Euro wird als neue Währung in Umlauf gebracht.
- ▶ Die Pinakothek der Moderne wird in München eingeweiht.
- ▶ Die Schweiz wird Mitglied bei den Vereinten Nationen.
- ▶ Steve Fossett gelingt in dreizehneinhalb Tagen eine erfolgreiche Weltumrundung mit einem Ballon.

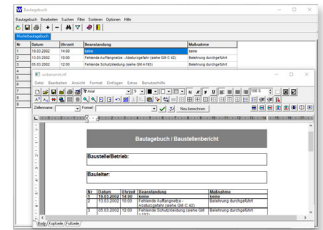

2003

Formulargenerator EditForm

- ▶ Mit dem Formulargenerator EditForm können Anwender eigene Formulare erstellen und in PrintForm vorhandene Vordrucke ändern.
- ▶ Der letzte VW Käfer rollt im Volkswagenwerk in Pueblo (Mexiko) vom Band.
- ▶ Eine Concorde fliegt zum letzten Mal von New York nach Paris.
- ▶ Erstmaliges Stattfinden der Internationalen Münchner Friedenskonferenz.
- ▶ Im andalusischen Málaga, der Geburtsstadt des Malers Pablo Picasso, wird das Museo Picasso eröffnet.

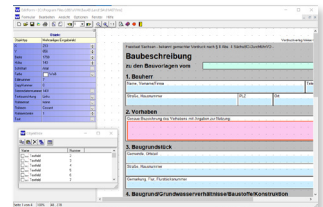

2004

Software zur Dublettensuche

- ▶ Mit „Nexo“ geht eine Software an den Start, die Dubletten in Datenbanken sucht, korrekte Anreden erstellt und Datenbestände miteinander vergleicht.
- ▶ 2004 ist Internationales Dalí-Jahr.
- ▶ Die XXVIII. Olympischen Sommerspiele finden in Athen, Griechenland, statt.
- ▶ Die europäische Union wird um zehn Mitglieder erweitert.
- ▶ In Südfrankreich wird der Viaduc de Millau eingeweiht, der mit 343 Metern das höchste Brückenbauwerk der Welt ist.

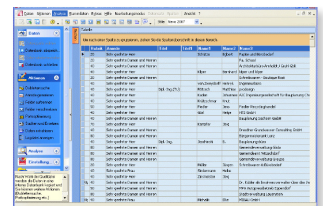

2005

Software für Brandschutzkonzepte

- ▶ „PF Brandschutz“ ist ein universelles Programm zum Erstellen von Brandschutzkonzepten für alle 16 Bundesländer und enthält darüber hinaus eine umfangreiche themenbezogene Gesetzessammlung.
- ▶ Die Dresdner Frauenkirche ist wiederaufgebaut.
- ▶ Erstflug des größten Passagierflugzeugs der Welt, des Airbus A380.
- ▶ Das ESO verkündet die erste bestätigte direkte Beobachtung eines Exoplaneten.
- ▶ Joseph Ratzinger wird vom Konklave 2005 zum neuen Papst Benedikt XVI. gewählt.

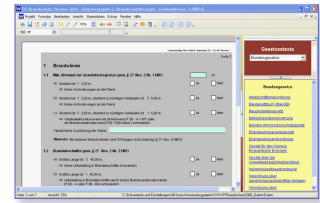

2007

Software zum Unternehmenscontrolling

- ▶ Mit VvW Control bringen wir 2007 eine Software auf den Markt, die sich am PeP-7-Standard orientiert und Planungsbüros (BMSP) bei der Bearbeitung, Steuerung und Dokumentation von Projekten unterstützt.

GANTT-Komponente für Entwickler

- ▶ Die Komponente GANTT CONTROL VCL richtet sich an Softwareentwickler, welche ihre Software, um ein flexibles, interaktives und innovatives Gantt-Diagramm erweitern wollen.
- ▶ Das iPhone wird von Steve Jobs vorgestellt.
- ▶ In Lissabon, Portugal, werden die Sieben neuen Weltwunder gekürt.
- ▶ Die Weltraumsonde Rosetta führt einen Swing-By am Mars durch.
- ▶ Die Mehrwertsteuer in Deutschland steigt von 16 auf 19%.

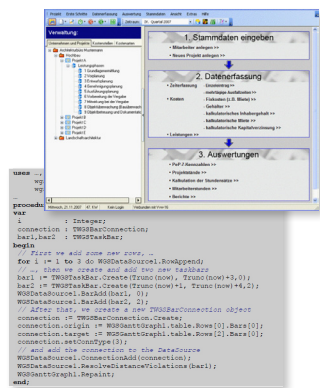

2009

Bautagebuch mobile für PDA

- ▶ Zum Lieferumfang von Bautagebuch 2009 gehörte erstmalig „Bautagebuch mobile (PDA)“, eine Anwendung, mit deren Hilfe Anwender Daten für das Bautagebuch auf der Baustelle über einen PDA eingeben können.
- ▶ Das Historische Archiv der Stadt Köln stürzt wegen eines U-Bahn-Baus ein.
- ▶ Die Schweinegrippe wird zur Pandemie erklärt.
- ▶ Das Betriebssystem Microsoft Windows 7 erscheint.
- ▶ Der Burj Khalifa in Dubai erreicht seine maximale Höhe von 828 Metern.



2011

Software für Fluchtpläne

- ▶ Software zur Erstellung von Flucht- und Rettungsplänen sowie Feuerwehrplänen auf Basis einer selbstentwickelten CAD-Komponente.
- ▶ Tablet-PCs und Smartphones u.a. mit dem Betriebssystem Android werden zum Verkaufsschlager.
- ▶ Nach 30 Jahren findet mit STS-135 die letzte Space-Shuttle-Mission statt.
- ▶ Im japanischen Kernkraftwerk Fukushima kommt es zu einer folgenschweren Unfallserie in mehreren Reaktorblöcken.
- ▶ Der Südsudan erlangt seine Unabhängigkeit.

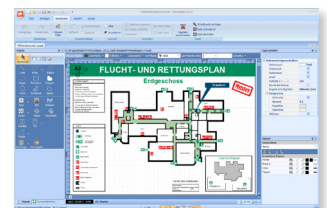

2012

Bautagebuch-App für iOS

- ▶ Entwicklung einer App zur Erstellung von Bautagebüchern für iPhone/iPod, die mit der Desktopversion „Bautagebuch“ synchronisiert wird.
- ▶ Erfolgreiche Marslandung des NASA-Rovers Curiosity und des Mars Science Laboratory.
- ▶ Die Raumsonde Voyager 1 tritt als erstes vom Menschen erzeugtes Objekt in den interstellaren Raum ein.
- ▶ In London werden die XXX. Olympischen Spiele abgehalten.
- ▶ Felix Baumgartner gelingt beim Projekt Red Bull Stratos ein Rekordfallschirmsprung aus der Stratosphäre.



2013

Bautagebuch-App für Android

- ▶ Entwicklung einer App zur Erstellung von Bautagebüchern für Android, die mit der Desktopversion „Bautagebuch“ synchronisiert wird.
- ▶ Das Radioteleskop Atacama Large Millimeter/submillimeter Array wird in Betrieb genommen.
- ▶ Papst Franziskus geht im 5. Wahlgang als 266. Papst aus dem Konklave hervor.
- ▶ Ein Mercedes S-Klasse Fahrzeug fährt als autonomes Landfahrzeug im Beisein von Journalisten die historische Bertha-Benz-Strecke von Mannheim nach Pforzheim vollständig autonom.



2014

Projektkontrollzentrum

- ▶ Inbetriebnahme eines „Projektkontrollzentrums“ zur gemeinsamen und einheitlichen Verwaltung der Programme HOAI-Pro, PrintForm, Bautagebuch, Projekt-Manager, Brandschutznachweis und SiGe-Manager.
- ▶ Deutschland gewinnt die Fußball-Weltmeisterschaft 2014.
- ▶ Landung von Philae auf dem Kometen Tschurjumow-Gerassimenko.
- ▶ In Westafrika breitet sich das Ebolafieber aus und nimmt epidemische Ausmaße an.
- ▶ In New York City wird das One World Trade Center eröffnet.



2017

Software zur Bildverortung

- ▶ Mit „Bildverortung“ kommt ein Programm auf den Markt, mit dem Anwender schnell und effizient Bilder auf Plänen oder Grundrissen lokalisieren, beschreiben und managen können.
- ▶ Eröffnung der Elbphilharmonie in Hamburg.
- ▶ In der EU entfallen die Roaminggebühren für die Mobilfunknutzung im Ausland.
- ▶ Erster Zug mit Wasserstoff-Antrieb im regulären Linienverkehr (Alstom Coradia iLint).
- ▶ Reformationsjubiläum – 500 Jahre kirchliche Reformation.

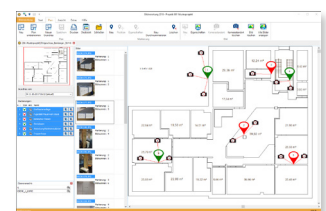

2018

Unternehmenscontrolling
VvW Control 2018
ab 399,- EUR*



Brandschutznachweise
Brandschutznachweis 2018
ab 149,- EUR*

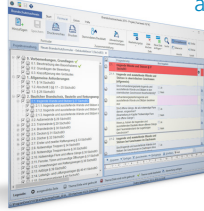

Flucht-, Rettungs- und Feuerwehrpläne
Fluchtplan 2018
ab 399,- EUR*

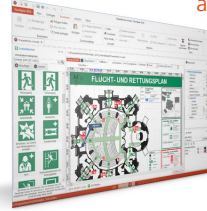

Honorarberechnung
HOAI-Pro 2018
ab 199,- EUR*

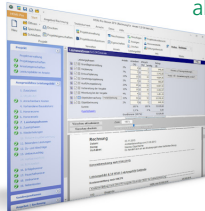

Gesetzessammlung
Baurecht-aktuell 2018
ab 75,- EUR*



Terminmanagement
Terminplaner 2018
ab 49,- EUR*

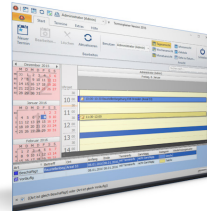

Formularsoftware
PrintForm 2018
ab 55,- EUR*

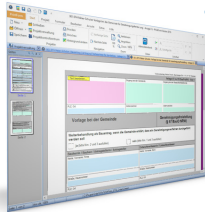

SiGe-Koordination
SiGe-Manager 2018
ab 249,- EUR*



Bautagebuch
Bautagebuch 2018
ab 149,- EUR*

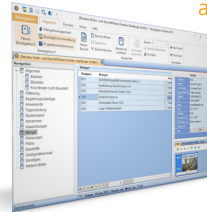

Formulargenerator
EditForm 2018
ab 299,- EUR*

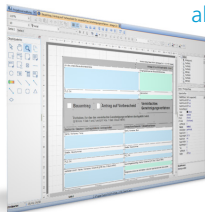

Projektmanagement
Projekt-Manager 2018
ab 199,- EUR*

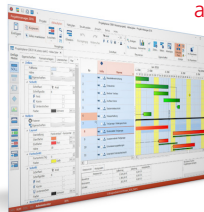

Bildverortung
Bildverortung 2018
ab 249,- EUR*



Demoversionen, Videos, Tutorials, sowie aktuelle Preise und Angebote finden Sie unter:



www.weise-software.de

* Preise zzgl. MwSt.



Weise Software GmbH
Bamberger Straße 4–6
01187 Dresden

Telefon: 03 51/87 32 15-00
Hotline: 03 51/87 32 15-10
Telefax: 03 51/87 32 15-20

info@weise-software.de
www.weise-software.de

