

## HOAI-Pro 2026:

## Leistungen transparent und flexibel abrechnen

(Dresden, 29.10.2025) Weise Software hat das Programm HOAI-Pro für die transparente und HOAI-konforme Honorarabrechnung in vielen Bereichen aktualisiert, optimiert und erweitert. So ermöglicht beispielsweise eine neue Funktion die Minderung oder Erhöhung des Leistungsphasen-Basishonorars, was flexible Angebote vereinfacht – etwa im Zusammenhang mit öffentlichen Aufträgen. E-Rechnungen in den maschinenlesbaren Rechnungsformaten XRechnung und ZUGFeRD lassen sich mit dem optionalen E-Rechnungsmodul inklusive eingebetteter Anlagen anzeigen und exportieren. Neue KI-Assistenten unterstützen Anwender und beschleunigen Routinearbeiten: Sie untergliedern Positionen von Pauschalhonoraren selbstständig und machen Vorschläge für Pauschalhonorartexte, Aufwandsschätzungen, Detailbeschreibungen, Anrede- und Abschlusstexte. Auch der Stundenlohnzettel wurde in vielen Bereichen, wie der Benutzerführung und Oberfläche, grafischen Stunden- und Kostenübersichten oder dem Excel-Export umfassend überarbeitet. Eine neue, moderne Programmoberfläche mit verbesserter Benutzerführung macht die Bedienung intuitiver und einfacher. Schließlich wurden alle speziellen Leistungsbilder, beispielsweise nach AHO, Siemon oder VSB, aktualisiert und angepasst. HOAI-Pro 2026 berücksichtigt das aktuelle Honorarrecht und bietet Planern die Möglichkeit, Leistungen EuGH-konform und individuell zugeschnitten auf die jeweiligen Projektanforderungen abzurechnen. Über flexible Einstellungen lassen sich beispielsweise Kostenansätze ändern oder Leistungsphasen individuell untergliedern. Abweichend zur HOAI können auch eigene oder zusätzliche Leistungsphasen berücksichtigt werden, ebenso wie Zu- oder Abschläge. Pauschalhonorare lassen sich frei vereinbaren, rabattieren oder durch zusätzliche Leistungen ergänzen. Das Programm lässt sich auch individuell anpassen und durch mehrere, auch separat erhältliche Module ergänzen – beispielsweise durch ein Modul für zusätzliche Leistungsbilder nach AHO, ein Modul für Zahlungseingangs-Übersichten und Mahnungen oder ein Modul für Standard-konforme E-Rechnungen. Weitere Informationen: Weise Software GmbH, Bamberger Straße 4-6, 01187 Dresden, Tel.: 0351 / 873215-00, Fax: 0351 / 873215-20, [info@weise-software.de](mailto:info@weise-software.de), [www.weise-software.de](http://www.weise-software.de)

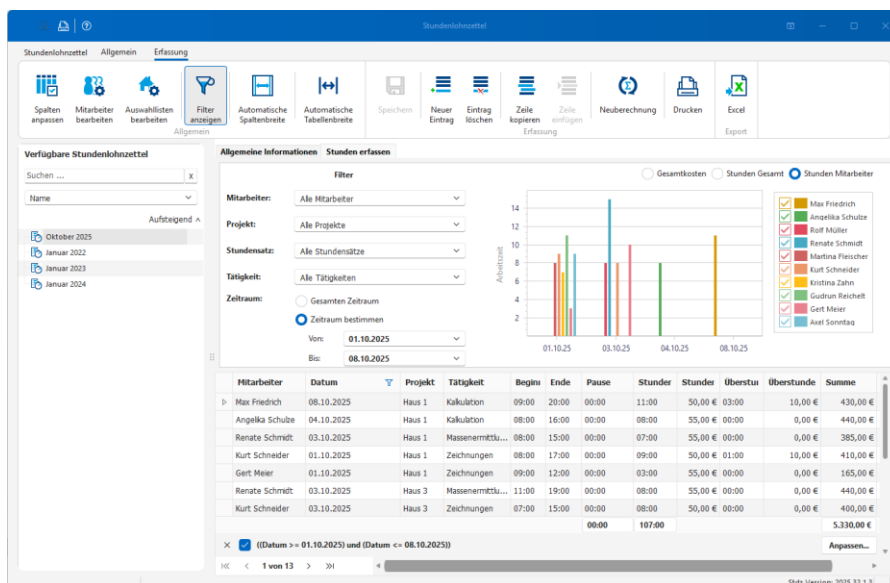

Neu in HOAI-Pro 2026 ist unter anderem ein überarbeiteter Stundenlohnzettel mit neuer Benutzerführung, Programm-Oberfläche und grafischen Übersichten

Position	Aufwand (Vorschlag)	Aufwand übernehmen
Genehmigungen und Lizenzen	5.000,00 €	2.125,00 €
Installation der Lichtsysteme	5.000,00 €	2.125,00 €
Abnahme und Qualitätssicherung	5.000,00 €	2.125,00 €
Sicherheitssysteme	6.000,00 €	2.550,00 €
Isolation und Abdichtung	7.000,00 €	2.975,00 €
Verkabelungsarbeiten	8.000,00 €	3.400,00 €
Außenanlagen	8.000,00 €	3.400,00 €
Bodenarbeiten	9.000,00 €	3.825,00 €
Fundamentarbeiten	10.000,00 €	4.250,00 €
Innenausbau	10.000,00 €	4.250,00 €
Installation der Luftsysteme	12.000,00 €	5.100,00 €
	160000,00	68000,00

Bei Routinearbeiten, wie der Formulierung von Texten, Aufwandsschätzungen oder Detailbeschreibungen, werden Anwender durch KI-Assistenten unterstützt

(Copyright: Weise Software GmbH)

((2321 Zeichen, Abdruck frei, Belegexemplar erbeten))

**Der Anbieter:** Seit 30 Jahren entwickelt Weise Software in Dresden Lösungen für kleine und mittelgroße Büros, Selbständige und Freiberufler. Mit dem aus Praxiswünschen stetig gewachsenen Produktportfolio bietet Weise Software eine breite Palette an Softwarelösungen aus einer Hand. Kunden schätzen die Kaufversionen und den kostenfreien Support.

**Die Produkte:** Zu den vielen Softwareentwicklungen gehören, neben einer Projekt-Management-Lösung für die Ablaufplanung und Ressourcenüberwachung, eine Zeiterfassung, ein digitales Bautagebuch inkl. Mängelmanagement, eine Software zur Erstellung von Checklisten aller Art inkl. App für Android und iOS, eine Software zur Erstellung von Flucht- und Rettungsplänen sowie Feuerwehrplänen, eine Bildverortung zur Lokalisierung von Bildern in Plänen, eine Projektcontrolling-Software, ein HOAI-Berechnungsprogramm, SiGe-Software für den Sicherheits- und Gesundheitsschutz gemäß Baustellenverordnung, ein Programm zur Erstellung von Brandschutznachweisen, ein Programm zur Generierung von Brandschutzordnungen Teil A, B und C, eine CRM-Anwendung, ein Dokumenten-Management-System (DMS), eine Programm zur Dublettensuche, eine Software zur Verwaltung von Stellenausschreibungen und Bewerberprofilen sowie zahlreiche digitale Formulare und Musterverträge.