

Weise Software auf der DigitalBAU 2026:

Software aus einer Hand

Dresden, 20.01.2026) Zur DigitalBAU-Messe 2026 in Köln stellt Weise Software vom 24. bis 26. März in Halle 8, Stand 218 alle Programme in der Version 2026 mit zahlreichen Neuerungen und Erweiterungen vor. In der Büromanagement-Software Weise-Control 2026 - prämiert mit dem German Design Award - wurde beispielsweise die Benutzeroberfläche modernisiert und die projekt- oder mitarbeiterbezogene Ressourcenplanung optimiert. In der integrierten Honorarabrechnung, respektive in der Software HOAI-Pro 2026 lassen sich jetzt individuelle Honorartafeln für andere Abrechnungsmodelle anlegen und Besondere Leistungen, Zu- oder Abschläge individuell drucken. Darüber hinaus wird neben der XRechnung auch das ZUGFeRD-Format unterstützt. Mit der Software Projekt-Manager 2026 lassen sich nun BIM-Modelle effizient verwalten und einfacher mit Projektablaufplänen verknüpfen. Im Programm Bautagebuch 2026 können Bilder per Drag & Drop hinzugefügt und dabei die Qualität von JPG-Dateien eingestellt werden. Im Programm Fluchtplan 2026 für die Erstellung von Flucht- und Rettungsplänen lassen sich Ebenen beliebig hierarchisch untergliedern, ein- und ausblenden. Mit der neuen Funktion QR-Code können QR-Codes erstellt und in den Plan eingefügt werden, um beispielsweise einen Weblink mit weiteren Informationen zu hinterlegen. Im Programm Brandschutznachweis 2026 lassen sich jetzt auch Tabellen und Bilder einfügen oder Textbausteine einfacher sortieren und finden. Die Software Brandschutzordnung 2026 erhielt neue Gefahrstoffsymbole sowie neue Checklisten, beispielsweise für barrierefreie Fluchtwege oder Brandmelde- und Alarmierungskonzepte. Im SiGe-Manager 2026 für den Sicherheits- und Gesundheitsschutz auf Baustellen wurde das Kalendermodul neu gestaltet. In SiGe-Plänen lässt sich ferner die Reihenfolge zusammenhängender Zeilen in einem Schritt verändern. In der Formularsoftware PrintForm 2026 wurde der Digitale Bauantrag für Schleswig-Holstein ergänzt, für Bayern und Rheinland-Pfalz überarbeitet und für mehrere Bundesländer wurden Landkreise oder Gemeinden hinzugefügt. Mit der Dokumenten-Management-Software Weise-DMS 2026 lassen sich E-Rechnungen in den Formaten ZUGFeRD, XRechnung und Factur-X einlesen, inklusive eingebetteter Anlagen anzeigen und exportieren. Mit dem Programm Weise-CRM 2026 für die Pflege und Verwaltung von Kundenbeziehungen können jetzt Microsoft Outlook-Termine mit Weise-CRM 2026 und Terminplaner 2026 synchronisiert werden.

Weitere Informationen: Weise Software GmbH, Bamberger Straße 4-6, 01187 Dresden, Tel.: 0351 / 873215-00, Fax: 0351 / 873215-20, info@weise-software.de, www.weise-software.de

((Abbildungen und Bildunterschriften))

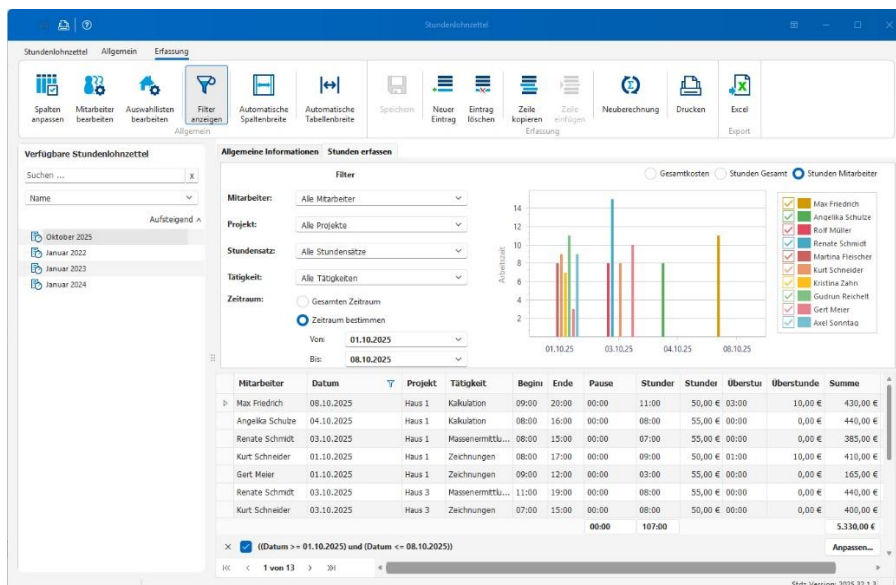

Neu in HOAI-Pro 2026 ist unter anderem ein überarbeiteter Stundenlohnzettel mit neuer Benutzerführung, Programm-Oberfläche und grafischen Übersichten

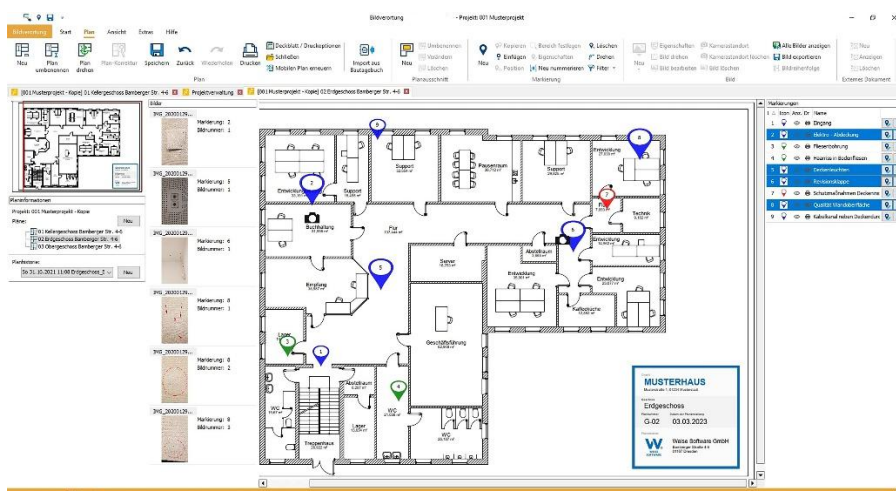

Mit dem Programm Bildverwaltung 2026 können Baustellenfotos jetzt noch komfortabler kommentiert, verwaltet und mit Plänen verknüpft werden.

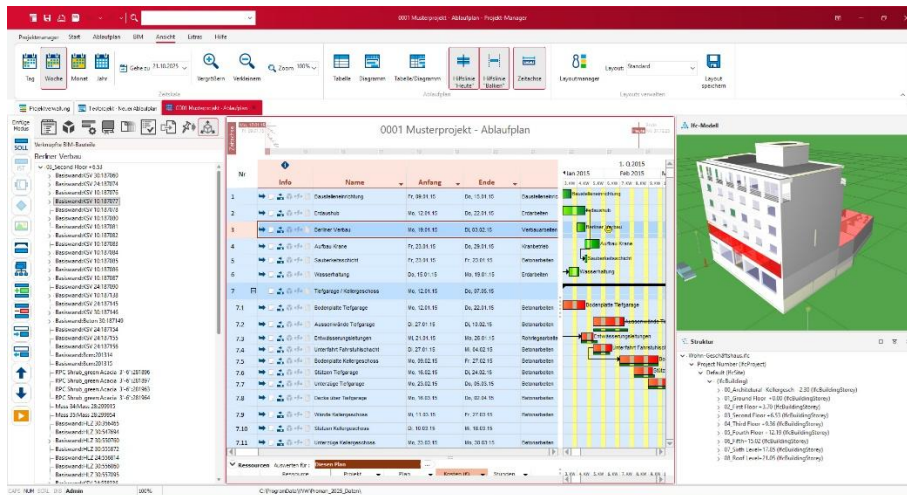

Im neuen Projekt-Manager 2026 lassen sich BIM-Modelle mit Projektablaufplänen verknüpfen, was die Projektsteuerung von BIM-Projekten vereinfacht.

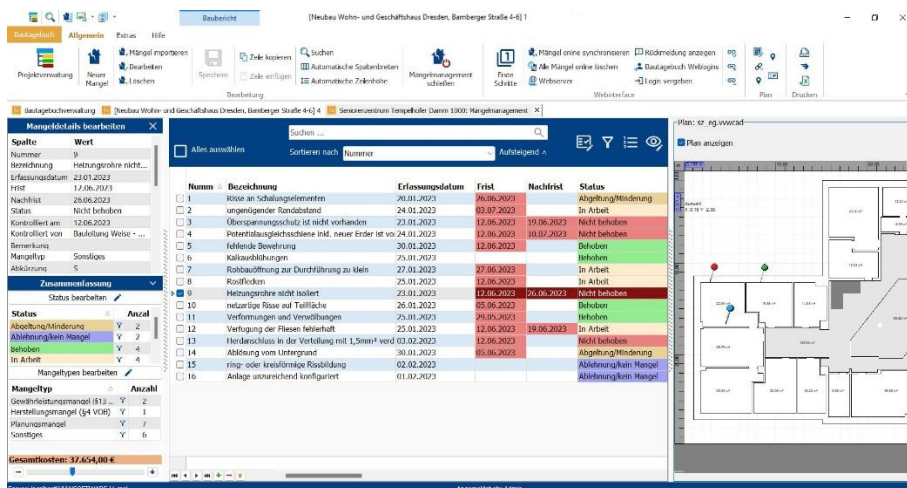

Das optionale Modul Mängelmanagement in Bautagebuch 2026 erfasst, verwaltet und verortet Mängel und Unregelmäßigkeiten

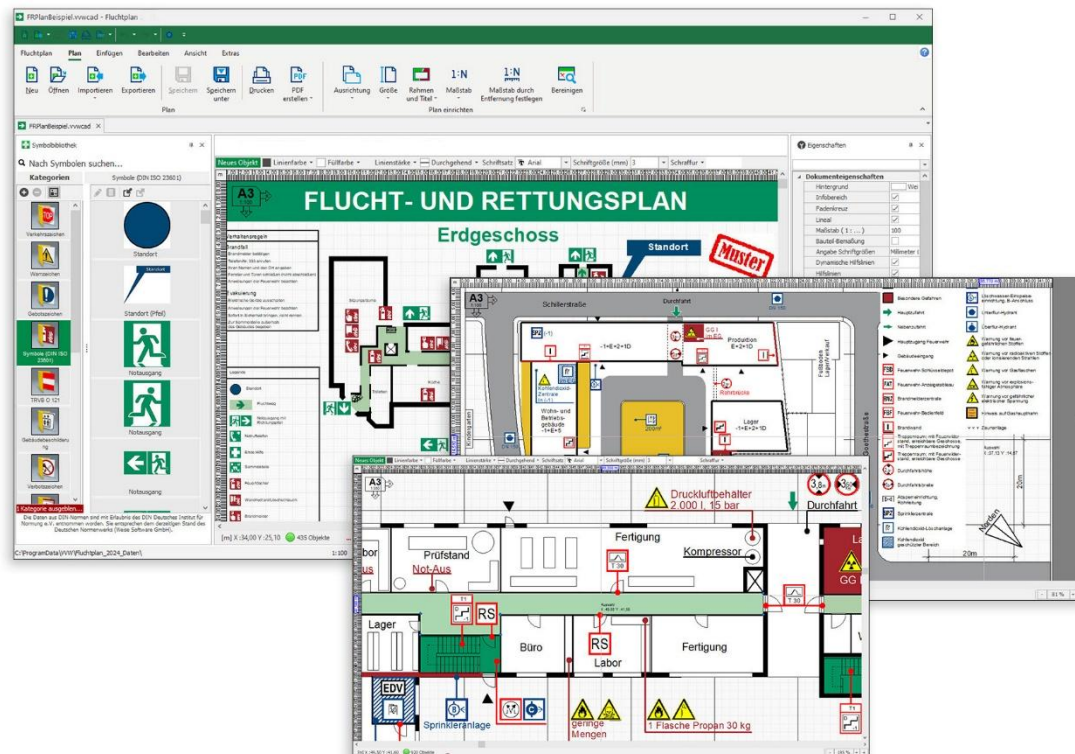

Fluchtplan 2026 unterstützt die richtlinienkonforme Erstellung von Flucht- und Rettungsplänen sowie Feuerwehrplänen jetzt noch effizienter

(Copyright: Weise Software GmbH)

(2695 Zeichen, Abdruck frei, Belegexemplar erbeten))

Der Anbieter: Seit 30 Jahren entwickelt Weise Software in Dresden Lösungen für kleine und mittelgroße Büros, Selbständige und Freiberufler. Mit dem aus Praxiswünschen stetig gewachsenen Produktportfolio bietet Weise Software eine breite Palette an Softwarelösungen aus einer Hand. Kunden schätzen die Kaufversionen und den kostenfreien Support.

Die Produkte: Zu den vielen Softwareentwicklungen gehören, neben einer Projekt-Management-Lösung für die Ablaufplanung und Ressourcenüberwachung, eine Zeiterfassung, ein digitales Bautagebuch inkl. Mängelmanagement, eine Software zur Erstellung von Checklisten aller Art inkl. App für Android und iOS, eine Software zur Erstellung von Flucht- und Rettungsplänen sowie Feuerwehrplänen, eine Bildverortung zur Lokalisierung von Bildern in Plänen, eine Projektcontrolling-Software, ein HOAI-Berechnungsprogramm, SiGe-Software für den Sicherheits- und Gesundheitsschutz gemäß Baustellenverordnung, ein Programm zur Erstellung von Brandschutznachweisen, ein Programm zur Generierung von Brandschutzordnungen Teil A, B und C, eine CRM-Anwendung, ein Dokumenten-Management-System (DMS), eine Programm zur Dublettensuche, eine Software zur Verwaltung von Stellenausschreibungen und Bewerberprofilen sowie zahlreiche digitale Formulare und Musterverträge.