

Weise Software auf der DigitalBAU 2026:

Software aus einer Hand

(Dresden, 20.01.2026) Zur DigitalBAU-Messe 2026 in Köln stellt Weise Software vom 24. bis 26. März in Halle 8, Stand 218 alle Programme in der Version 2026 mit zahlreichen Neuerungen und Erweiterungen vor.

Mit insgesamt 19 Softwareprodukten stellt Weise Software seine gesamte Palette technisch-administrativer Lösungen für die Bauplanung und Bauausführung in einer neuen Version vor. Diese ineinander greifenden Programme aus einer Hand mit einheitlicher Benutzeroberfläche werden jährlich aktualisiert, funktional erweitert, an Anwenderwünsche, technologische Entwicklungen und rechtliche Anforderungen angepasst. Zu den zahlreichen Neuerungen 2026 zählen beispielsweise eine optimierte projekt- oder mitarbeiterbezogene Ressourcenplanung, die Integration BIM-Modellen in die Bauzeitenplanung oder QR-Codes für Fluchtpläne.

Büro-, Projekt- und Baustellenmanagement

Die Büromanagement-Software Weise-Control 2026 - prämiert mit dem German Design Award - präsentiert sich mit einer modernen, vollständig überarbeiteten Oberfläche. Eine optimierte Auswertung und Anzeige vereinfacht die projekt- oder mitarbeiterbezogene Ressourcenplanung. Im Arbeitszeitmodell können jetzt auch Wechselwochen hinterlegt und eigene Urlaubspläne von mehreren Mitarbeitern parallel bearbeitet werden. In der integrierten Honorarabrechnung, respektive in der Software HOAI-Pro 2026 lassen sich individuelle Honorartafeln für andere Abrechnungsmodelle anlegen und Besondere Leistungen, Zu- oder Abschläge individuell drucken. E-Rechnungen und die E-Rechnungsanzeige wurden um zusätzliche Felder erweitert, ferner das AHO Heft 9 Projektsteuerung 2025 ergänzt. Auch Zeithonorare und Rechnungsvorlagen erhielten neue, optionale Positionen und Felder. Darüber hinaus wird neben der XRechnung auch das ZUGFeRD-Format unterstützt. Im Fokus der Software Projekt-Manager 2026 steht die Integration der BIM-Planungsmethode. BIM-Modelle lassen sich nun effizient verwalten und einfacher mit Projektablaufplänen verknüpfen. Im Programm Bautagebuch 2026 wurden für die Dokumentation von Baustellenaktivitäten Bauberichte und Dialoge überarbeitet. Bilder können nun per Drag & Drop hinzugefügt und dabei die Qualität von JPG-Dateien eingestellt werden, was Speicherplatz spart. Auch die Adressdatenbank wurde überarbeitet und verfügt nun über eine einfachere Navigation und übersichtlichere Adressdaten-Anzeige. Im ergänzenden Programm Bildverortung 2026 lassen sich jetzt Korrekturen in Plänen ausdrucken und Pläne können passgenau übereinander gelegt werden.

Fluchtplanerstellung, Brandschutz- und SiGe-Planung

Im Programm Fluchtplan 2026 für die Erstellung von Flucht- und Rettungsplänen wurde die Benutzeroberfläche überarbeitet, ebenso wie die Ebenen-Ansicht und Auswahl. Ebenen lassen sich nun beliebig hierarchisch untergliedern, ein- und ausblenden. Mit der neuen Funktion QR-Code lassen sich QR-Codes schnell und einfach erstellen und in den Plan einfügen, um beispielsweise einen Weblink mit weiteren Informationen zu hinterlegen. Darüber hinaus können Planköpfe oder Stempelfelder jetzt einfacher mit der Tabellenfunktion erstellt werden. Neu sind auch Symbole nach DIN ISO 7010. Im Programm Brandschutznachweis 2026 wurde der Texteditor überarbeitet, mit dem jetzt auch Tabellen und Bilder eingefügt oder Textbausteine einfacher sortiert und gefunden werden können. Ergänzt und aktualisiert wurden auch rechtliche Inhalte, Gesetze und Formulare. Darüber

hinaus erhielt das Programm Brandschutzordnung 2026 neue Gefahrstoffsymbole sowie neue Checklisten, beispielsweise für barrierefreie Fluchtwege oder Brandmelde- und Alarmierungskonzepte. Im SiGe-Manager 2026 für den Sicherheits- und Gesundheitsschutz auf Baustellen wurde das Kalendermodul neu gestaltet. In SiGe-Plänen lässt sich die Reihenfolge zusammenhängender Zeilen in einem Schritt verändern. Ebenso einfach kann für markierte Zeilen per Drag & Drop die Reihenfolge oder die Ebene verändert werden. Gemeinsam genutzte Sicherheits-einrichtungen lassen sich außerdem jetzt zentral verwalten.

Formular-, DMS- und CRM-Software

In der Formularsoftware PrintForm 2026 wurde der Digitale Bauantrag für Schleswig-Holstein ergänzt, für Bayern und Rheinland-Pfalz überarbeitet und an Portaländerungen angepasst. Für mehrere Bundesländer wurden beim Digitalen Bauantrag neue Landkreise oder Gemeinden hinzugefügt sowie eine digitale Übermittlung von statistischen Erhebungsbögen ergänzt. Optimiert und erweitert wurde auch die Dokumenten-Management-Software Weise DMS 2026. Neu ist eine Anzeige von E-Rechnungen in den Formaten ZUGFeRD, XRechnung und Factur-X. Diese lassen sich einlesen, inklusive eingebetteter Anlagen anzeigen und exportieren. Über die DATEV-Schnittstelle können Rechnungen online an DATEV-Unternehmen gesandt werden. Die revisions sichere Speicherung unterstützt Anwender bei der rechtskonformen Ablage steuerrelevanter Daten gemäß GoBD. Mit dem Programm Weise-CRM 2026 für die Pflege und Verwaltung von Kundenbeziehungen lassen sich jetzt Microsoft Outlook-Termine mit Weise-CRM 2026 und Terminplaner 2026 synchronisieren. Live erleben kann man die neuen Versionen 2026 vom 24. bis 26. März in der Halle 8, Stand 218 der Messe DigitalBAU in Köln. Übersichten zu den Neuerungen bietet die Webseite www.weise-software.de/neue-programme. Weitere Informationen: Weise Software GmbH, Bamberger Straße 4-6, 01187 Dresden, Tel.: 0351 / 873215-00, Fax: 0351 / 873215-20, info@weise-software.de, www.weise-software.de

Weitere Informationen: Weise Software GmbH, Bamberger Straße 4-6, 01187 Dresden, Tel.: 0351 / 873215-00, Fax: 0351 / 873215-20, info@weise-software.de, www.weise-software.de

((Abbildungen und Bildunterschriften))

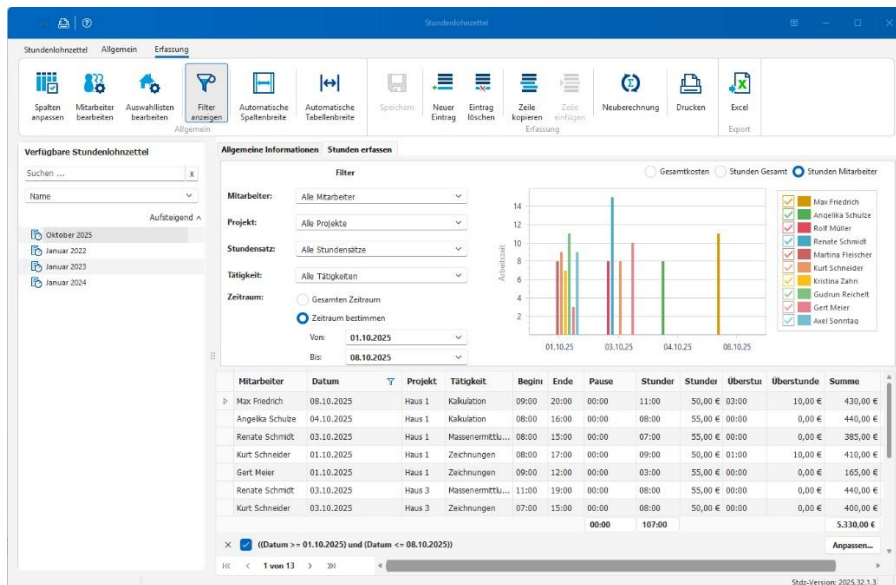

Neu in HOAI-Pro 2026 ist unter anderem ein überarbeiteter Stundenlohnzettel mit neuer Benutzerführung, Programm-Oberfläche und grafischen Übersichten

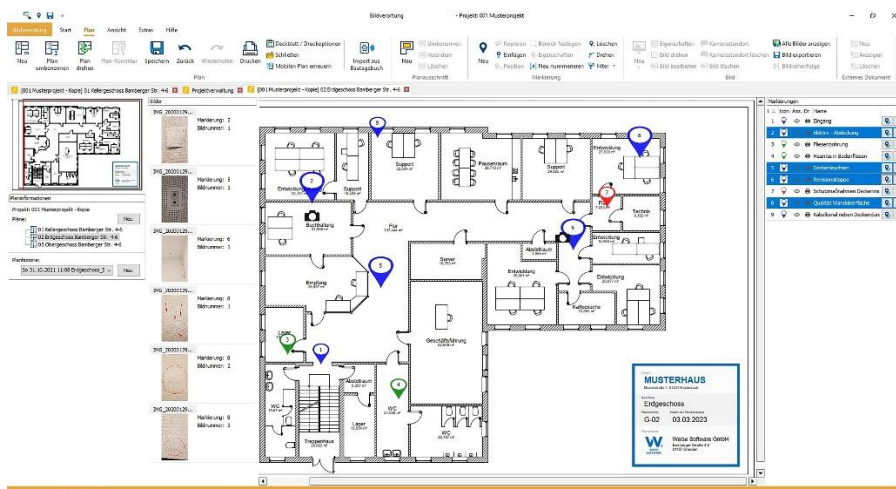

Mit dem Programm Bildverwaltung 2026 können Baustellenfotos jetzt noch komfortabler kommentiert, verwaltet und mit Plänen verknüpft werden.

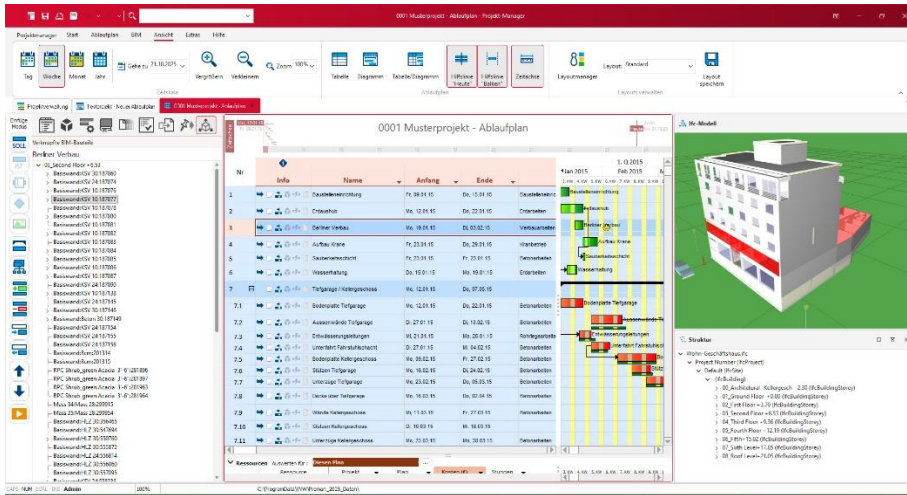

Im neuen Projekt-Manager 2026 lassen sich BIM-Modelle mit Projektablaufplänen verknüpfen, was die Projektsteuerung von BIM-Projekten vereinfacht.

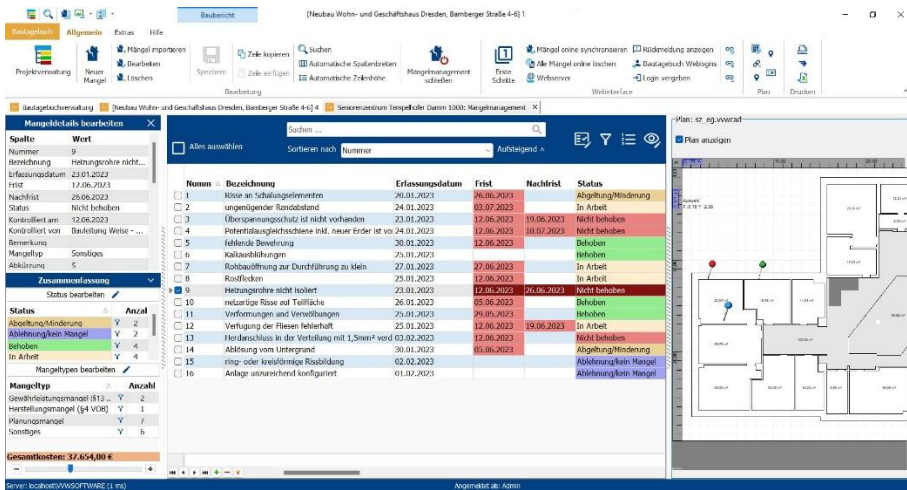

Das optionale Modul Mängelmanagement in Bautagebuch 2026 erfasst, verwaltet und verortet Mängel und Unregelmäßigkeiten

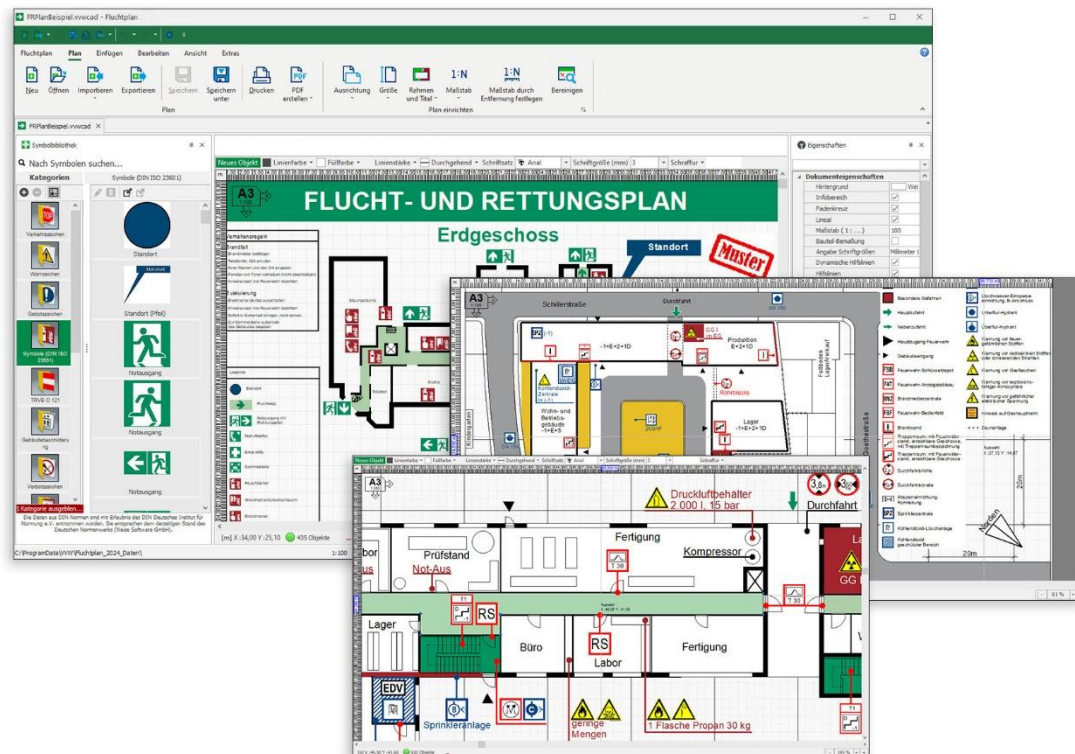

Fluchtplan 2026 unterstützt die richtlinienkonforme Erstellung von Flucht- und Rettungsplänen sowie Feuerwehrplänen jetzt noch effizienter

(Copyright: Weise Software GmbH)

((5690 Zeichen, Abdruck frei, Belegexemplar erbeten))

Der Anbieter: Seit 30 Jahren entwickelt Weise Software in Dresden Lösungen für kleine und mittelgroße Büros, Selbständige und Freiberufler. Mit dem aus Praxiswünschen stetig gewachsenen Produktportfolio bietet Weise Software eine breite Palette an Softwarelösungen aus einer Hand. Kunden schätzen die Kaufversionen und den kostenfreien Support.

Die Produkte: Zu den vielen Softwareentwicklungen gehören, neben einer Projekt-Management-Lösung für die Ablaufplanung und Ressourcenüberwachung, eine Zeiterfassung, ein digitales Bautagebuch inkl. Mängelmanagement, eine Software zur Erstellung von Checklisten aller Art inkl. App für Android und iOS, eine Software zur Erstellung von Flucht- und Rettungsplänen sowie Feuerwehrplänen, eine Bildverortung zur Lokalisierung von Bildern in Plänen, eine Projektcontrolling-Software, ein HOAI-Berechnungsprogramm, SiGe-Software für den Sicherheits- und Gesundheitsschutz gemäß Baustellenverordnung, ein Programm zur Erstellung von Brandschutznachweisen, ein Programm zur Generierung von Brandschutzordnungen Teil A, B und C, eine CRM-Anwendung, ein Dokumenten-Management-System (DMS), eine Programm zur Dublettensuche, eine Software zur Verwaltung von Stellenausschreibungen und Bewerberprofilen sowie zahlreiche digitale Formulare und Musterverträge.