

# Moderne Gebäudetechnik

Das Praxisjournal für die TGA-Fachplanung

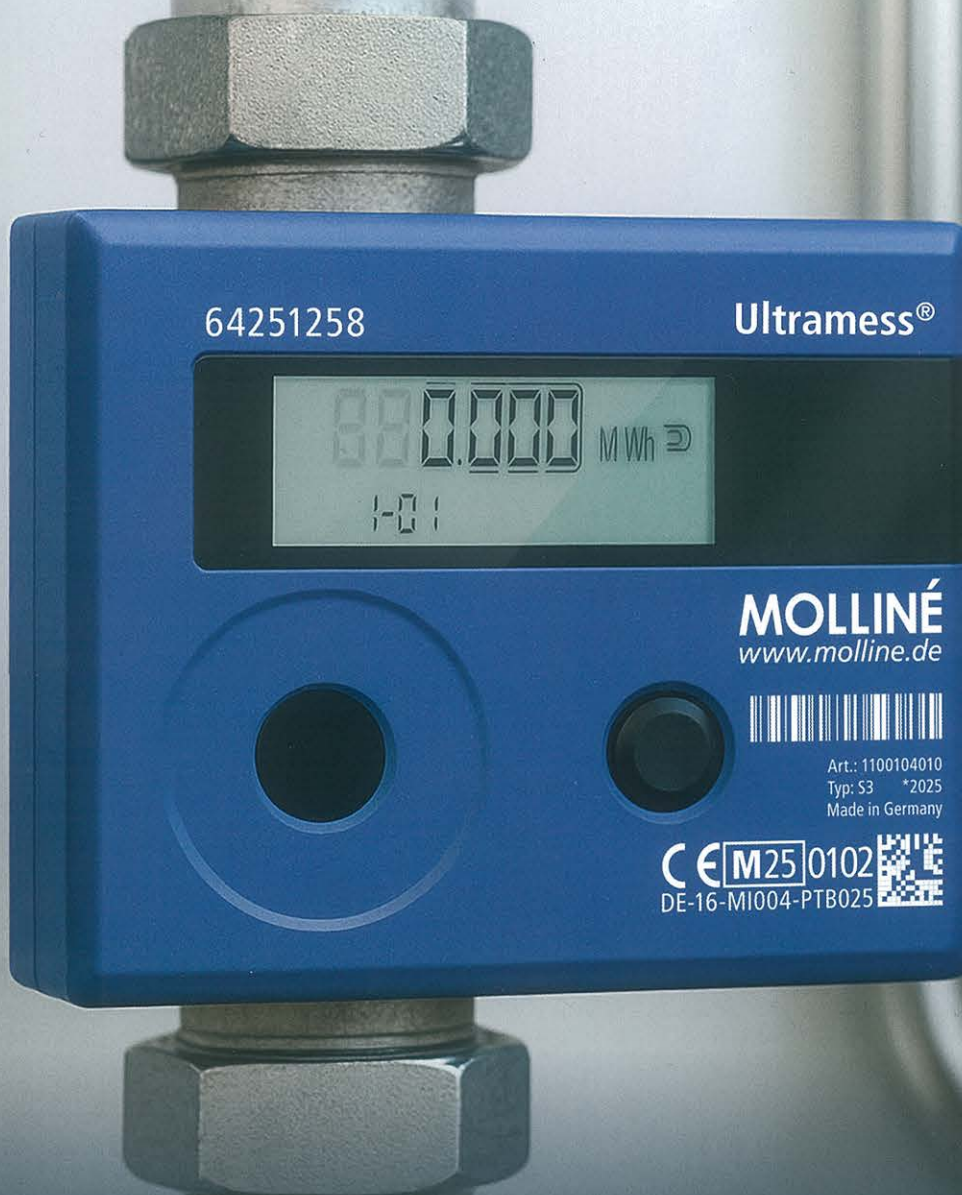

**MOLLINÉ**  
ESG READY



SERIE ENERGIETECHNIK:

**Heizung realitätsnah dimensionieren** S. 10

KONGRESS TGA.DIGITAL:

**BIM und KI, Modulbau und Robotik** S. 18

BACTWIN-FORUM:

**Digitaler Zwilling der Gebäudeautomation** S. 44

Formaten X-Rechnung und ZUGFeRD lassen sich mit dem optionalen E-Rechnungsmodul inklusive eingebetteter Anlagen anzeigen und exportieren. Neue KI-Assistenten beschleunigen Routinearbeiten: Sie untergliedern Positionen von Pauschalhonoraren schlagen Pauschalhonorartexte, Aufwandsschätzungen, Detailbeschreibungen u. v. m. vor. Auch der Stundenlohnzettel wurde in vielen Bereichen umfassend überarbeitet.

Schließlich wurden alle speziellen Leistungsbilder, beispielsweise nach AHO, Sieimon oder VSB, aktualisiert und angepasst. HOAI-Pro 2026 berücksichtigt das aktuelle Honorarrecht und bietet die Möglichkeit, Leistungen EuGH-konform und individuell zugeschnitten auf die jeweiligen Projektanforderungen abzurechnen. (red)

## Weise Software HOAI-Pro 2026: Transparent und flexibel abrechnen

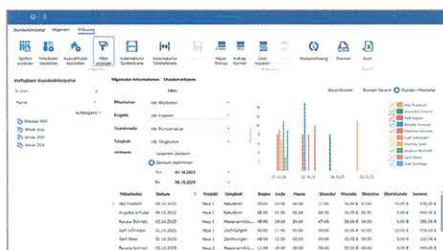

Weise Software hat das Programm HOAI-Pro für die transparente und HOAI-konforme Honorarabrechnung aktualisiert, optimiert und erweitert. So ermöglicht etwa eine neue Funktion die Minderung oder Erhöhung des Leistungsphasen-Basishonorars, was flexible Angebote vereinfacht – etwa bei öffentlichen Aufträgen. E-Rechnungen in den maschinenlesbaren